L'Écho du Triangle du lundi 25 mars 2024

Sommaire

- Édito : Nous avons tellement raison, que nous redoublons d'activités
- Cité scolaire : Rassemblement devant le Conseil régional mercredi 27 mars
- Bilan de la première réunion de concertation sur la ZAC du Triangle du 19 mars
- Remise des pétitions sur la Cité scolaire au ministère de l'Éducation
- Prochaine ZADimanche 31 mars de 11h à 16h
- Le CPTG a donné un avis très défavorable au projet de SDRIF
- Match de foot du 13 avril à Villiers-le-Bel

Nous avons tellement raison, que nous redoublons d'activités

Depuis la publication de l'Écho du Triangle du mois de février, le CPTG a redoublé d'activités : ZADimanche exceptionnelle avec les Naturalistes des terres, participation active à la réunion publique sur la révision du SDRIF aux côtés de la Coordination des luttes locales d'Île de France, mobilisation et avis durant l'enquête publique sur la révision du SDRIF, dénonciation du caractère indigne de la concertation publique sur la ZAC du Triangle de Gonesse, remise des pétitions sur le Cité scolaire au Ministère de l'Éducation.

Nous avons tellement raison que personne n'ose affronter nos questions et nos arguments. C'est l'exercice du pouvoir aveugle qui ne veut pas reconnaître l'impasse dans laquelle il s'est laissé mettre par les politiques qui n'ont pas accepté l'échec du projet EuropaCity et ont joué du chantage à la gare du Triangle de Gonesse. Selon eux, celle-ci « faisait rentrer le Val d'Oise dans le Grand Paris ». Contre tout bon sens ils ont obtenu du gouvernement en 2021 le maintien de la gare, décidée en 2010 pour EuropaCity, au lieu d'une remise à plat de la réflexion sur l'avenir du Triangle de Gonesse.

Ces élus du Val d'Oise continuent la fuite en avant et le gaspillage de l'argent public en faisant inscrire au dernier moment, dans le projet du SDRIF, sans aucune concertation, une ligne de plus du Grand Paris Express, la ligne 19 pour relier cette gare, devenue inutile, à La Défense. Tout ceci au détriment des transports du quotidien...

Cité scolaire : Rassemblement devant le Conseil régional
Mercredi 27 mars de 10h à 14h
6 Boulevard Victor Hugo à Saint Ouen sur Seine

Le Collectif pour le Triangle de Gonesse (CPTG) continue de demander une concertation sur la localisation de la Cité scolaire annoncée en mai 2021 par M. Castex dans le cadre du plan Val d'Oise. Le CPTG se heurte toujours au refus d'une concertation publique sous l'égide de la Commission Nationale du Débat Public (CNDP) pour imposer la Cité scolaire sur le Triangle de Gonesse loin des villes où habitent les jeunes et au plus près des nuisances des aéroports de Roissy et du Bourget.

Le mercredi 27 mars se tiendra la séance plénière trimestrielle du Conseil régional, c'est pourquoi nous appelons à un rassemblement de 10 h à 14h devant l'entrée du 6 boulevard Victor Hugo. Nous invitons les syndicats de l'Éducation nationale, qui manifestent actuellement pour de meilleures conditions de travail au service de leurs élèves, à se joindre à nous avec leurs drapeaux, ainsi que les fédérations de parents d'élèves. Le rassemblement est déclaré et nous avons demandé qu'une délégation soit reçue par le vice-président en charge des lycées, James CHERON .
Le tract d'appel

Bilan de la première réunion de concertation sur la ZAC du Triangle du 19 mars

Grand Paris Aménagement (GPA) est l'aménageur de la ZAC du Triangle de Gonesse. Alors qu'il est juge et partie, il refuse d'organiser une concertation sur la Cité scolaire sous l'égide de la Commission nationale du débat public (CNDP). Actuellement il n'a aucun projet autre que la Cité scolaire sur 4 ha pour justifier l'urbanisation de 110 ha et une gare en plein champ. Il cherche à passer en force en organisant lui-même une concertation sans dossier à présenter. Du bla, bla, bla …
Une délégation de CPTG de plus de 30 personnes s'est rendue à la première réunion le mardi 19 mars à 17h au siège de l'Agglomération Roissy Pays de France à Roissy et a réussi à bloquer la réunion
Le Communiqué de Presse et Une vidéo

Remise des pétitions sur la Cité scolaire au ministère de l'Éducation

En vain, le CPTG demande à être reçu par le Premier ministre, Gabriel ATTAL, la ministre de l'Éducation nationale, Nicole BELLOUBET, le recteur de l'Académie de Versailles, Étienne CHAMPION et la présidente de la Région, Valérie PÉCRESSE, afin de remettre les 1328 pétitions.

« Devant cette fin de non-recevoir, après avoir prévenu le cabinet de la Ministre, une délégation du CPTG s'est présentée le mercredi 20 mars au ministère de l'Éducation nationale pour remettre les pétitions. Après une heure de tergiversations, nous avons pu remettre les pétitions à une huissière sans aucune écoute. On ne lâche rien ! »

Prochaine ZADimanche sur le Triangle de Gonesse
Dimanche 31 mars de 11h à 16h

Déroulé de la journée :
Rendez-vous à 11h à la Patte d'Oie de Gonesse,
Départ vers 11h30 en direction du chemin de la Justice. À 12h30, pique-nique apporté par chacun·e
À partir de 14h, toutes les informations sur la situation de la lutte, la Cité scolaire, la gare, la ZAC et la préparation des actions et rendez-vous à venir.

Accès train et bus:

RER D jusqu'à Villiers-le-Bel-Gonesse-Arnouville (20' depuis Gare du Nord), puis **prendre le bus 20** arrêt Patte d'Oie-Triangle de Gonesse (prévenir le chauffeur)
ou **RER B** jusqu'au Parc des Expositions (20' depuis Gare du Nord), puis **prendre le bus 20** arrêt Patte d'Oie-Triangle de Gonesse (prévenir le chauffeur)

Voiture : Chemin de la Justice à Gonesse

Si vous êtes perdu·es : 06 76 90 11 62

Le CPTG a donné un avis très défavorable au projet de SDRIF

L'enquête publique sur le SDRIF s'est terminée le 16 mars. Le CPTG a donné un avis très défavorable. Lire l'avis.

Bernard Loup - - Registre numérique - 15/03/2024 02h19 › 1 pièce jointe
Le Collectif pour le Triangle de Gonesse (CPTG) s'est constitué en mars 2011 suite à l'annonce des projets de centre commercial et de loisirs « Europa City » et de la ligne 17 nord avec sa gare Triangle de Gonesse du métro Grand Paris Express, sacrifiant ... *Lire la suite*

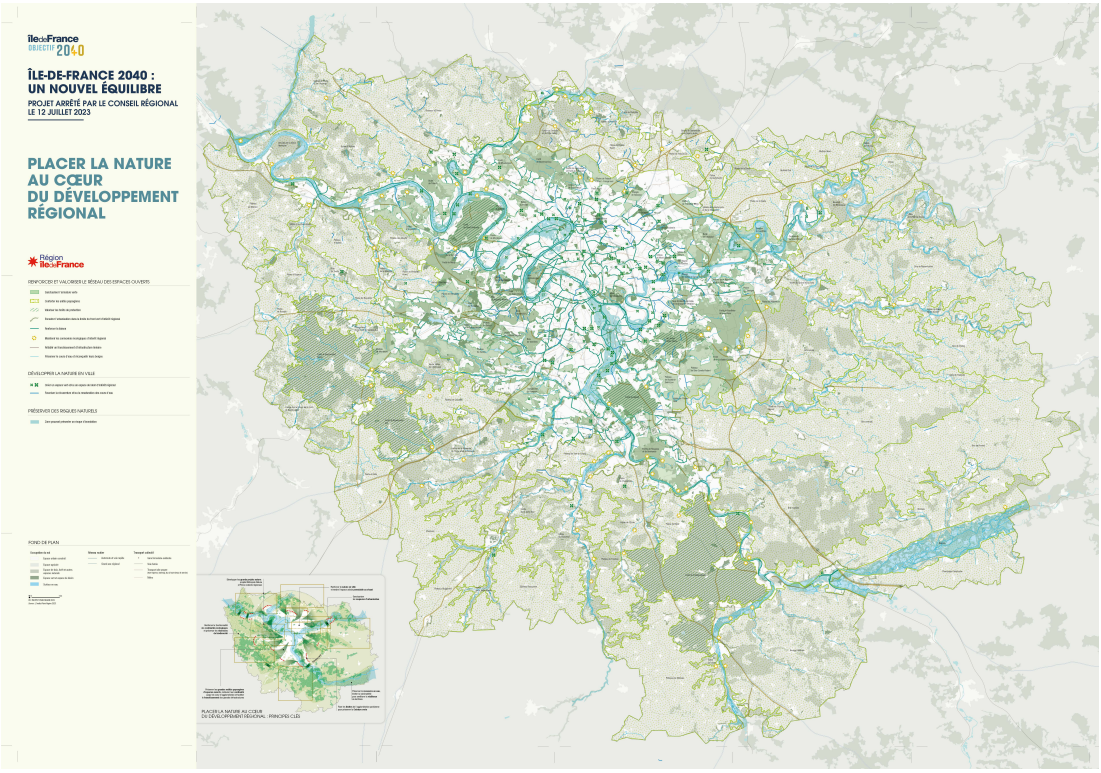

Exemple de document censé montrer comment la région place la nature au coeur du développement régional. Très difficilement lisible, n'est-ce pas ?

Match de foot du 13 avril à Villiers-le-Bel

Match de foot organisé pour la préservation des terres du Triangle de Gonesse

Si tu veux jouer , inscris-toi !

Si tu ne joues pas au foot, fais tourner et viens soutenir l'équipe de ton choix, déguster un jus de pommes du Vexin et des mets faits mains, discuter sur les stands associatifs …

<u>Pour venir</u> : à pied, à vélo , en transports : gare du RER D Villiers-le-Bel /Arnouville/Gonesse puis bus 270 arrêt Jean Bullant

Le terrain de foot Nelson Mandela se situe entre la rue des Érables et la rue Jean Bullant

Contacts

CPTG : Bernard LOUP 06 76 90 11 62
ouiauxterresdegonesse@gmail.com ouiauxterresdegonesse.fr

Pour les journalistes, notre site met à disposition des chiffres, vidéos, des dossiers thématiques et des photos libres de droit et réutilisables. Vous trouverez aussi l'historique des communiqués de presse.

Consultez nos Communiqués de Presse

FAIRE UN DON ADHÉREZ

Retrouvez-nous sur internet

et faites-nous connaître dans vos réseaux

Ce courriel a été envoyé par CPTG 34 rue Gambetta 95400 Villiers le Bel